

Money S3

Účetní program
pro živnostníky, malé
a střední firmy



Recyklační příspěvek

S3

OBSAH

Recyklační příspěvek	1
Řešení v Money S3.....	1
Tiskové formuláře	3
Import z Excelu	6

RECYKLAČNÍ PŘÍSPĚVEK

Nově byla zavedena povinnost výrobce elektrozařízení, výrobce pneumatik, distributora a posledního prodejce odděleně uvádět náklady na zpětný odběr, zpracování, využití a odstranění výrobku s ukončenou životností v souladu § 73, resp. § 99 zákona č. 542/2020 Sb.

Podle toho návodu postupujete, pokud potřebujete nadále na položkách dokladů tisknout cenu zboží včetně příspěvku na recyklaci (dále jen „RP“) a nechcete tedy provádět přecenění zboží snížením prodejní ceny o výši tohoto příspěvku.

Pokud potřebujete tisknout příspěvky na recyklaci jako samostatné položky dokladů s tím, že cenu zboží chcete uvádět na položkách sníženou o recyklační poplatek, tak využijte standardní aparát poplatků. Poplatky definujete na *Kartě zásoby* tlačítkem *Poplatky*.

Řešení v Money S3

Na *Kartě zásoby* zadáte RP na záložce *Uživatelské pole 1*. Pomocí tlačítka *Přidat uživatelské pole* otevřete novou kartu *Definice uživatelského pole*. Zde zadáte libovolný název pole, např. „příspěvek na recyklaci“. Datový typ nastavíte na volbu „číselná hodnota“ a na 2 desetinná místa.

Tlačítkem *Zobrazovat pole na skladových položkách* zobrazíte seznam dokladů, kde se má toto uživatelské pole zobrazovat. Zapnete přepínač u všech druhů dokladů.

POZOR! Pokud už na zásobách nějaká Uživatelská pole používáte, další postup konzultujte s naší technickou podporou, protože bude nutné přizpůsobit dodávané tiskové formuláře přímo Vám na míru.

Po uložení karty *Definice uživatelského pole* se na *Kartě zásoby* zobrazí toto nové *Uživatelské pole*, kde zadáte výši RP za 1ks/kg, platný pro danou zásobu.

Karta zásoby
X

Zásoba

OK Zpět Nápověda Skrýt zásobu Definice sestavy Výrobní čísla Editor cen Výpočet cen

Poplatky Přípravená VČ Přidat cenovou hladinu Vymout Cena bez / s DPH

Základní operace Práce se zásobou Práce s cenovými hladinami

Kmenová karta
Podrobnosti
Ceny
Dodávky
Obrázek
Rozšířený popis
Uživatelská pole

príspevek na recyklaci:

Přidat uživatelské pole
 Seznam uživatelských polí

Stav zásoby: Σ Přepočítat

Rezervováno:

Objednáno:

Předpokládaný stav:

Minimální limit:

Maximální limit:

	Limit [M.J]	Cena	
1.	základní prodejní cena	8 250,0000	Typ ceny: bez DPH
2.	0,0000	0,0000	Zaokrouhlování: žádné
3.	0,0000	0,0000	Zaokrouhlování: matematicky
4.	0,0000	0,0000	
5.	0,0000	0,0000	

Základní ceny

Toto *Uživatelské pole* je od této chvíle automaticky dostupné na všech *Kartách zásob* a bude se zobrazovat i na skladových položkách všech dokladů.

Aby bylo možné RP tisknout, tak je nutné zadat částku (sazbu) RP do *Uživatelského pole 1* jednotlivých zásob podle následujících pravidel:

1. Částku zadáváte v sazbě za jeden kus nebo kilogram.
2. Pokud používáte na dané zásobě typ ceny „s DPH“, tak částku sazby RP zadáte včetně DPH.
3. Pokud používáte na dané zásobě typ ceny „bez DPH“, tak částku sazby RP zadáte bez DPH.
4. Pokud je sazba RP dané zásoby stanovena za kg, tak musí být na *Kartě zásoby* uvedena *Hmotnost*, jinak se částky RP nevytisknou.

Karta zásoby
X

Zásoba

OK Zpět Nápověda Skrýt zásobu Definice sestavy Výrobní čísla Editor cen Výpočet cen

Poplatky Přípravená VČ Přidat cenovou hladinu Vymout Cena bez / s DPH

Základní operace Práce se zásobou Práce s cenovými hladinami

Kmenová karta
Podrobnosti
Ceny
Dodávky
Obrázek
Rozšířený popis
Uživatelská pole

Popis:

Zkratka: Kód KN:

Katalog: Předmět plnění RPPD:

Čárový kód: Netsknout PLU:

GUID:

Hlavní MJ: Des. míst:

Vedlejší MJ: =

=

Hmotnost:

Objem: Kód státu původu:

Záruční doba: není žádná záruka

Stav zásoby: Σ Přepočítat

Rezervováno:

Objednáno:

Předpokládaný stav:

Minimální limit:

Maximální limit:

	Limit [M.J]	Cena	
1.	základní prodejní cena	8 250,0000	Typ ceny: bez DPH
2.	0,0000	0,0000	Zaokrouhlování: žádné
3.	0,0000	0,0000	Zaokrouhlování: matematicky
4.	0,0000	0,0000	
5.	0,0000	0,0000	

Základní ceny

Stav zásoby: Σ Přepočítat

Rezervováno:

Objednáno:

Předpokládaný stav:

Minimální limit:

Maximální limit:

	Limit [M.J]	Cena	
1.	základní prodejní cena	8 250,0000	Typ ceny: bez DPH
2.	0,0000	0,0000	Zaokrouhlování: žádné
3.	0,0000	0,0000	Zaokrouhlování: matematicky
4.	0,0000	0,0000	
5.	0,0000	0,0000	

Základní ceny

Sazbu RP můžete na *Karty zásob* dosadit také hromadně, viz kapitola *Hromadné operace a Import z Excelu*.

Tiskové formuláře

Od verze 21.201 jsou k dispozici upravené formuláře pro tisk RP. RP se bude tisknout pod položkou se zbožím, kde bude vyčíslena výše RP za 1 ks i za celkový počet kusů dané položky.

Dostupné jsou formuláře pro tisk vystavené faktury, prodejky a prodejky pro 80 mm bankovní tiskárny v domácí měně. Zkušenější uživatelé si je mohou v editoru formulářů ještě přizpůsobit podle svých představ. K dispozici je samostatná sada upravených formulářů pro prodej zboží s RP stanoveným za 1 kus a dále samostatná sada upravených formulářů pro prodej zboží s RP stanoveným za 1 kg. Prodej zboží s RP stanoveným oběma způsoby na jednom dokladu není podporován.

☞ Upozornění: V případě, že budete tisknout doklad s RP stanoveným za 1 kg, je nutné, aby na příslušné skladové zásobě byla uvedena hmotnost v kilogramech. V opačném případě budou všechny částky RP při tisku dané položky nulové.

Na kartě *Nastavení tisku* vyberete z roletové nabídky *Formulář pro tisk* tyto upravené formuláře:

Faktura vystavená

VFRPKG - Faktura vydaná (vzor 2016) s příspěvkem na recyklaci za 1 kg v uživatelském poli 1

VFRPKS - Faktura vydaná (vzor 2016) s příspěvkem na recyklaci za 1 ks v uživatelském poli 1

Skladová prodejka

PRDRPKS - Skladová prodejka s příspěvkem na recyklaci za 1 ks v uživatelském poli 1

PRDRPKG - Skladová prodejka s příspěvkem na recyklaci za 1 kg v uživatelském poli 1

PR8RPKS - Skladová prodejka pro bankovní tiskárny (včetně údajů EET) šíře 80 mm s příspěvkem na recyklaci za 1 ks v uživatelském poli 1

PR8RPKG - Skladová prodejka pro bankovní tiskárny (včetně údajů EET) šíře 80 mm s příspěvkem na recyklaci za 1 kg v uživatelském poli 1

J. Bohatý - SPORT (demo daňová evidence)
 Na Bahách 999
 64400 Brno-Útěchov
 Česká republika

IČ: 12345678
 DIČ: CZ12345678

mobil: +420 60411332
 www:
 e-mail:

fax:
 Společnost je zapsaná v Obchodním rejstříku vedeném Krajským soudem v Brně, oddíl B, vlička 7072.

Faktura - daňový doklad

Objednávka: **1026015**
 Odběratel: **Seyfor, a. s.**

Drobného 555/49
 60200 Brno
 Česká republika

IČ: 01572377
 DIČ: CZ01572377

Konečný příjemce e-mail: Seyfor, a. s. tel.: 549522511

Drobného 555/49
 60200 Brno
 Česká republika

Bankovní účet **KOMB**
7098760359 **0100**

Datum
 vystavení: 12.02.2026
 splatnost: 26.02.2026
 zd. plnění: 12.02.2026

Symbol
 konstantní: 0008
 variabilní: 1026015
 specifický:

QR Platba F

Označení dodávky

Katalog	Počet m. j.	Cena za m. j.	Sazba	Základ	DPH	Celkem
Třeba	1,00	8 250,00	21 %	8 250,00	1 732,50	9 982,50
Z toho příspěvek na reklamu (za DPH za m. j. 250,00, celkem 250,00)						
Příspěvek na reklamu celkem: 250,00 Kč						

Sazba	Základ	DPH	Celkem
zavazovací 12 %	0,00	0,00	0,00
21 %	0,00	0,00	0,00
0 %	0,00	0,00	0,00
snižovaná 12 %	0,00	0,00	0,00
základní 21 %	8 250,00	1 732,50	9 982,50
CELKEM	8 250,00	1 732,50	9 982,50

Sleva v %: 0,00
Celkem k úhradě: 9 982,50 Kč
Uhrazeno zálohou: 0,00
Zbývá uhradit: 9 982,50

Pozn. Časový obsahující zaokrouhlení

Doporučujeme Vám nové tiskové formuláře nastavit do *Typů vystavených faktur* a *Typů skladových prodejků* a tyto vlastní *Typy dokladů* použít při tvorbě dokladů.

Typ vystavené faktury

OK Zavřít Nápověda

Přidat položku Přidat zásobu Vymout

Základní operace Práce s položkami Práce s dokladem

Zkratka: **FV-RP** Název: **Vystavená faktura - prodej zboží s RP** Jazyk: **Čeština**

Číselná řada: **10rr** Odběratel: **Konečný příjemce** Fakturační adresa: **Spojení**

Popis dokladu: **Faktura - daňový doklad**

Variabilní symbol: **1026015**

Převodní symbol: **1026015**

Konst. symb. (Q): **1026015** Zp. platby: **převodem**

Použít dobu splatnosti: **14** dní

Druh faktury: **Normální** Dobropis

Zjednodušený daň. doklad:

Doprava/vyskladnění: **Expedice**

Sleva za dokl.: **0,00 %**

Přidávat na dokladu automaticky položky poplatků

Při použití v dokladu přepočítat ceny dle aktuálních skladových cen

Období DPH: **od 1/2024 do neurčeno** Výpočet DPH: **matematicky**

Kč	Základ	DPH	Včetně DPH
0 %	0,00	0,00	0,00
12 %	0,00	0,00	0,00
21 %	0,00	0,00	0,00
Celkem	0,00	0,00	0,00

Položky Formuláře Tisk Zaokrouhlování Poznámka k typu

Faktura Formulář: **VFRPKS** Nadpis formuláře: **Faktura - daňový doklad**

Faktura se zaúčtováním

Daňový doklad k přijaté platbě

Daňový doklad (pouze pro norm. faktury)

Dodací list

Složěnka Dob. průvodka Bal. průvodka

Při tisku dokladu se vždy používá aktuální sazba RP nastavená na *Kartě zásoby*. To znamená, že pokud se mění výše RP pro danou zásobu, přičemž doklady tisknete také zpětně, tak je třeba založit novou *Kartu zásoby* s novou sazbou RP. Na původní *Kartě zásoby* zůstane původní sazba RP pro potřeby zpětného tisku dokladů.

Hromadné nastavení RP na zásobách

V Money S3 není samozřejmě nutné na každou zásobu nastavovat sazbu RP ručně. K dispozici jsou např. dvě níže popsané metody, jak poměrně jednoduše nastavit sazbu RP na zásoby hromadně.

Hromadné operace

Tato metoda je vhodná, pokud se rozhodnete, že budete zásoby se stejnou sazbou RP mít zařazené ve stejných *Skladových skupinách*. Toto je výhodné jednak proto, že každá nově založená *Karta zásoby* v této skupině bude mít automaticky nastavenou aktuální sazbu RP a hlavně pak lze velmi jednoduše sazbu RP hromadně dosadit na všechny zásoby ve skupině.

1. Na kartě *Skladové skupiny* na záložce *Přednastavení* a spodní záložce *Uživatelská pole* nastavíte správnou sazbu RP pro jednotlivé skladové skupiny.

2. Označíte všechny *Zásoby* ve *Skladových skupinách*, u kterých potřebuje nastavit sazbu RP.
3. V seznamu *Zásoby na skladě / Hromadné operace* vyberete volbu *Změny konfiguračních údajů zásob*.
4. Na straně 2/3 a na záložce *Uživatelská pole* zvolíte u pole *Příspěvek na recyklaci* v roletové nabídce možnost *ze skupiny*.
5. Tlačítkem *Další* přejdete na další stranu, kde dokončíte hromadnou operaci. Před dokončením doporučujeme nejprve pomocí tlačítka *Zobrazit změny* zkontrolovat, zda hromadná operace dopadne podle Vašich představ a až poté se zapnutým přepínačem *Provést zálohu* kliknete na tlačítko *Dokončit*.

.....

Poznámka: Není nezbytně nutné využívat přebírání RP ze *Skladové skupiny*. Je také možné označit zásoby které mají mít společnou sazbu RP a z roletové nabídky místo „ze skupiny“ vybrat volbu „nastavit“. Následně už jen stačí zadat sazbu RP a dokončit hromadnou operaci.

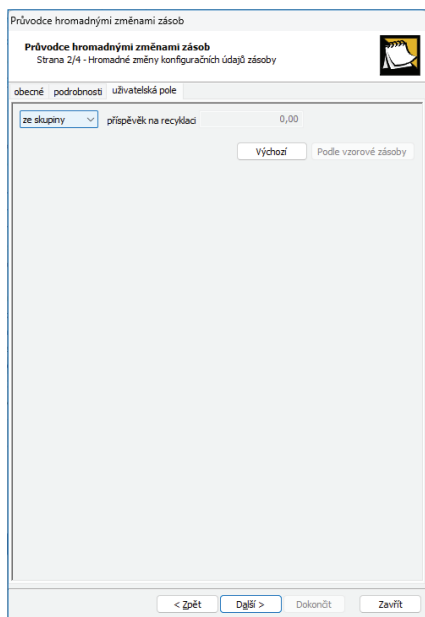

Import z Excelu

Tuto metodu využijete v situaci, kdy máte RP k jednotlivým zásobám vedené v excelovém souboru. Tento soubor ale musí kromě sloupce s RP obsahovat také sloupec, podle kterého je možné jednoznačně identifikovat zásobu. Takovým sloupcem může být Katalog, Zkratka, Čárový kód, PLU nebo GUID.

Postup importu:

1. V seznamu *Zásoby na skladě* kliknete na volbu *Import z Excelu*.
2. Na záložce *Formát* nastavíte cestu k excelovému souboru a *Režim zpracování* nastavíte na „jen oprava“. Pokud jsou v excelu názvy sloupců na prvním řádku, nechte tuto volbu zapnutou.

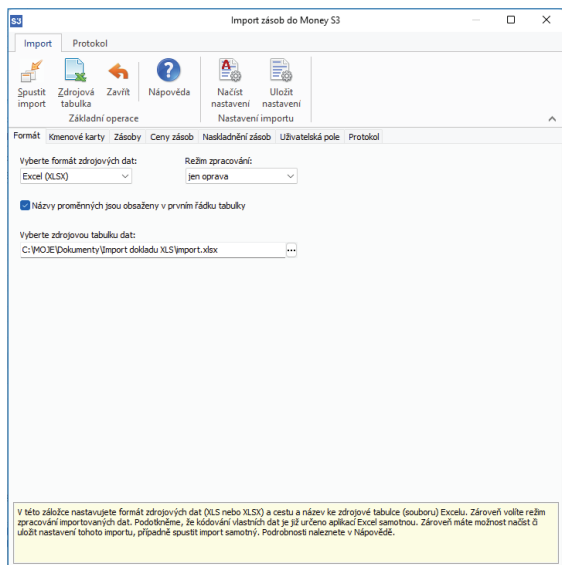

3. Na záložce *Kmenové karty* vyberete nejprve sloupec, podle kterého lze v excelovém souboru identifikovat jednotlivé zásoby a nastavíte u toho sloupce, že se jedná o „klíč“.

V našem příkladu budeme jednotlivé zásoby identifikovat podle katalogu, který je v excelovém souboru ve sloupci *Číslo katalogu*. Ostatní sloupce nenastavujte.

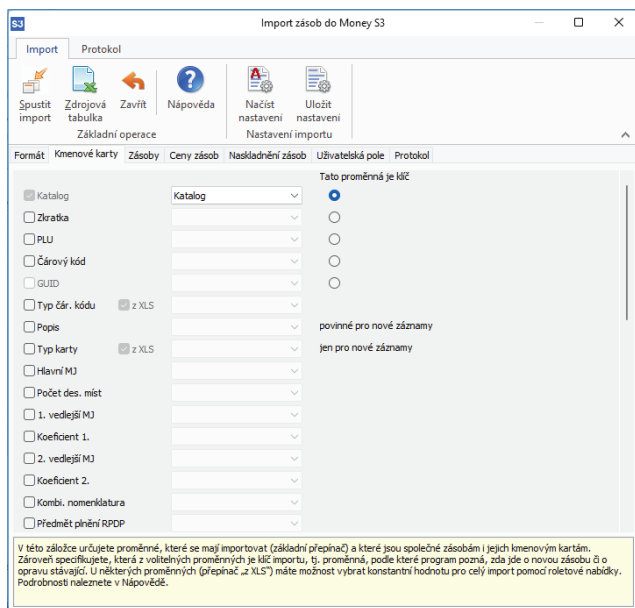

4. Na záložce **Zásoby** vyberete ze seznamu **Sklad**, na kterém potřebujete RP nastavit. Nic jiného nenastavujete.

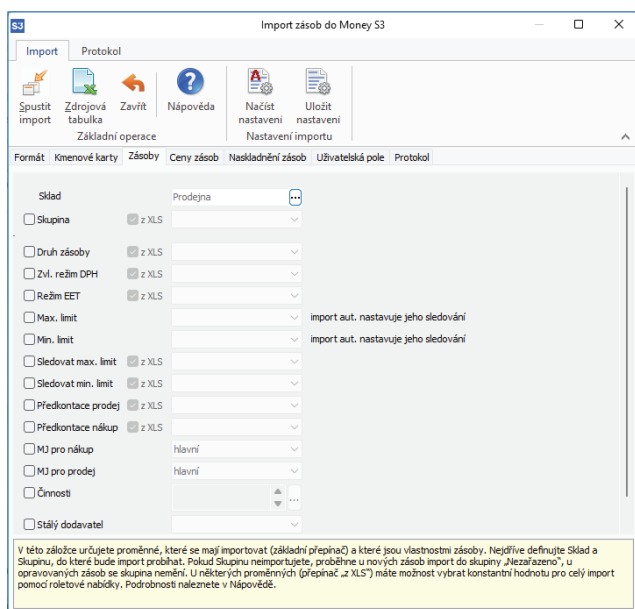

5. Na záložce **Uživatelská pole** zvolíte sloupec, ve kterém se nachází sazba RP za 1 ks nebo kg a zapnete přepínač vlevo. V našem příkladu se jedná o sloupec **Příspěvek na recyklaci**.

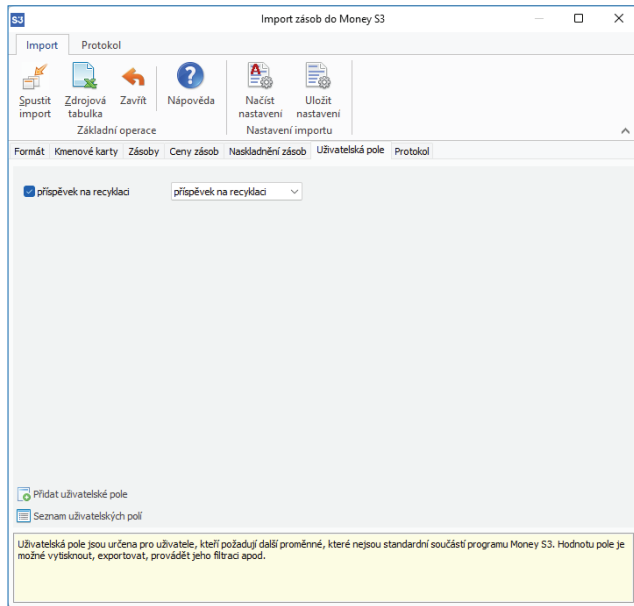

6. Operaci dokončíte pomocí tlačítka *Spustit import*. Výsledkem bude, že se na *Karty zásoby*, které byly identifikovány podle zvoleného klíče, dosadí sazba RP ze zvoleného sloupce.

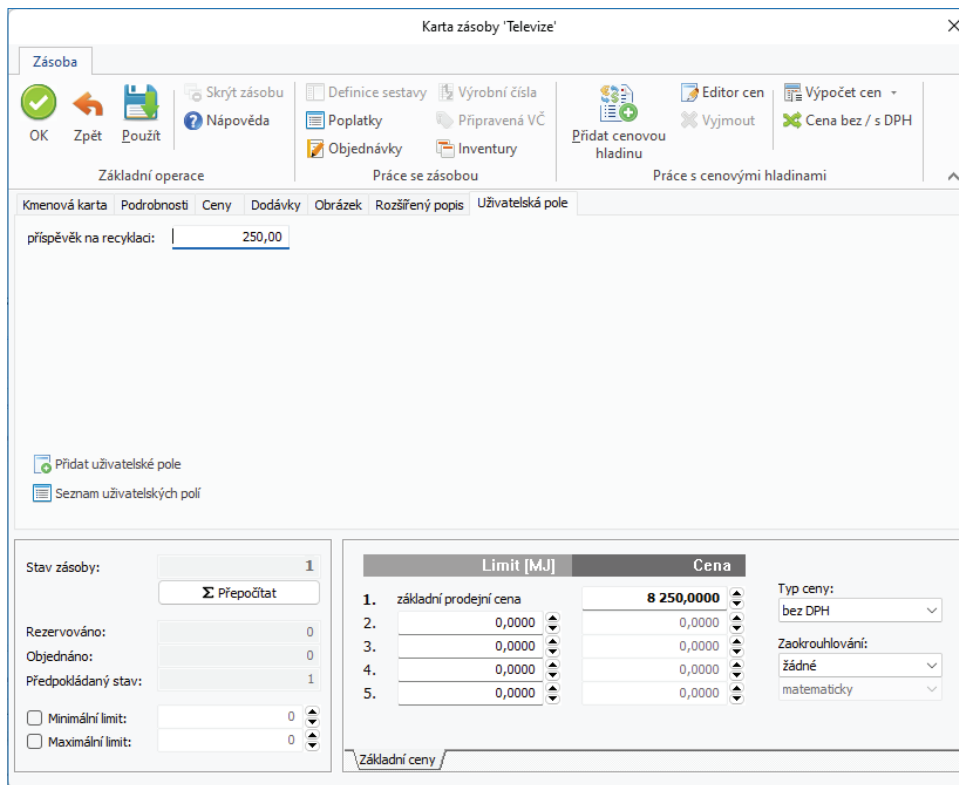

Volejte: 549 522 511
obchod@money.cz

Praha

Rubeška 215/1
+420 244 001 288

Brno

Drobného 555/49
+420 549 522 511

Liberec

1. máje 25
+420 485 131 058

Bratislava

Plynárenská 7/C
+421 249 212 323

Prešov

Kúpeľná 3
+421 517 732 908